

The logo for mobil.nrw, featuring a stylized orange arrow pointing right, with the text "mobil.nrw" in white on a dark orange background.

**mobil.nrw**

# NRW-Coronameter 2021-2023

Version 1

20.09.2021

# Erläuterungen zum methodischen Vorgehen

- Reine **Einnahmenprognose**, keine Kostenbetrachtung
- Einnahmen **2019 als Bezugsjahr** (Indiziert mit Tarifierhöhungen 2020, 2021, 2022 und vsl. 2023)
- Datenbasis: Abfrage der **IST-Einnahmen** und der **Einnahmen-Prognosen** bei den **Tariforganisationen** und bei der **DB** (BBDB)
- Ausgangsbasis: **IST-Einnahmen** März 2020 bis Juni 2021 (sowie teilweise Juli 2021)
- Zwei Szenarien: **Best-Case** und **Worst-Case**
- Bildung von **2-Monats-Betrachtungszeiträumen** zur Sicherstellung der Vergleichbarkeit
  - Ausgleich von Unregelmäßigkeiten in den gemeldeten Einnahmendaten
  - Ausgleich von Effekten aus unterschiedlichen Ferienlagen
  - Entspricht erstem Lockdown-Zeitraum
- Bildung von **Produktgruppen** für eine differenzierte Betrachtung
- **Positiv- und Negativbetrachtung**

# Prognose 2021-2023 – Best Case

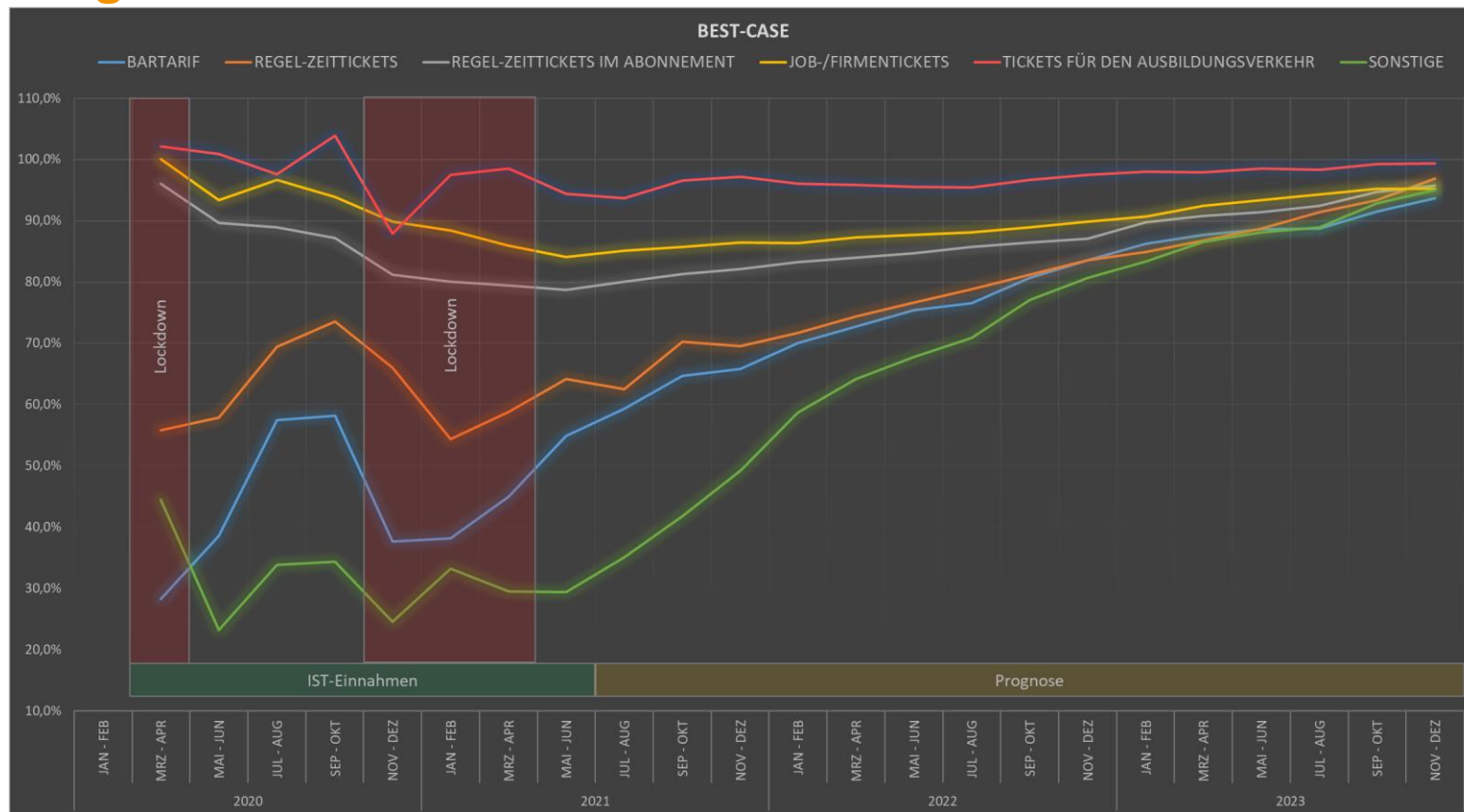

# Prognose 2021-2023 – Worst Case

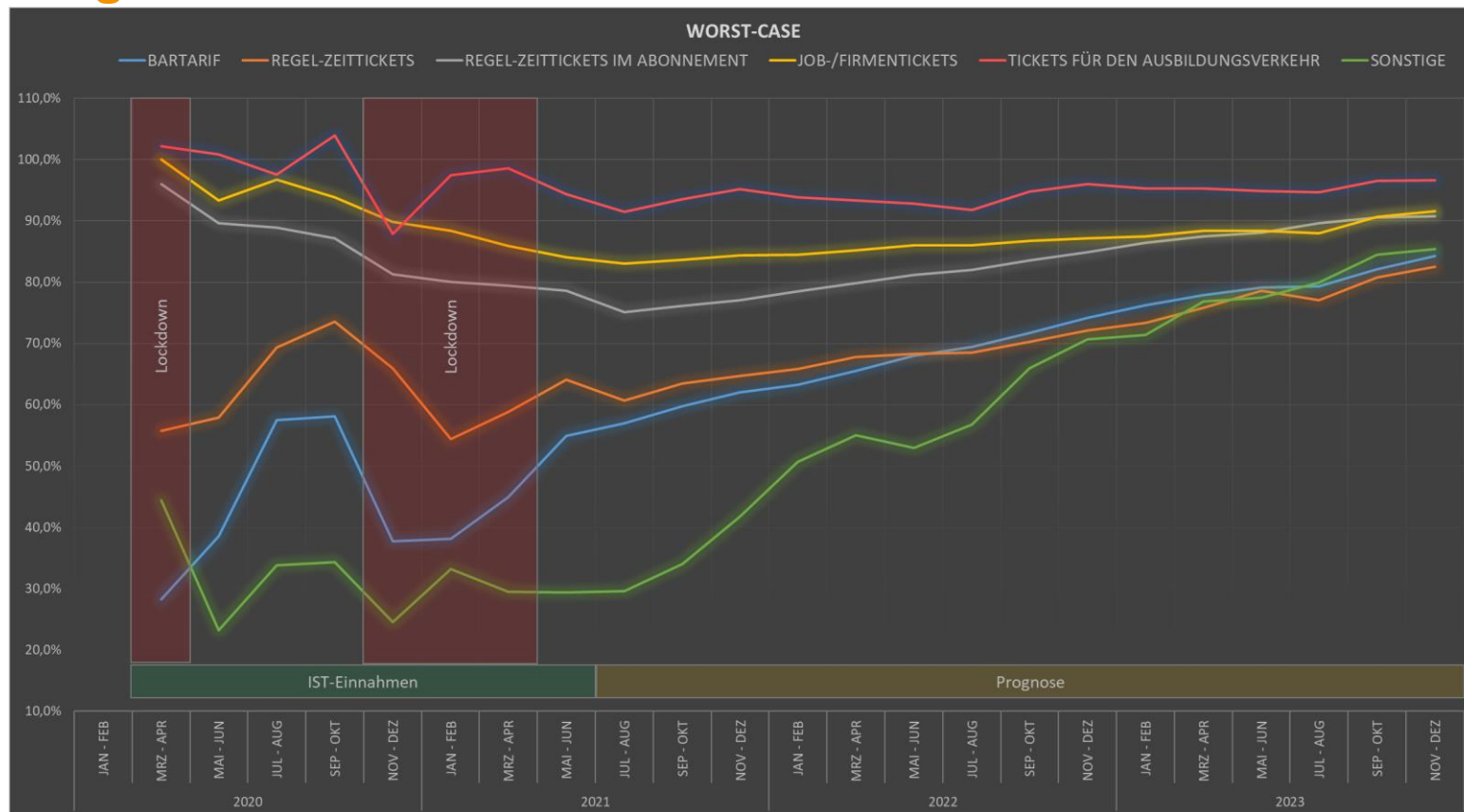

# Prognose 2021-2023 – Gesamt

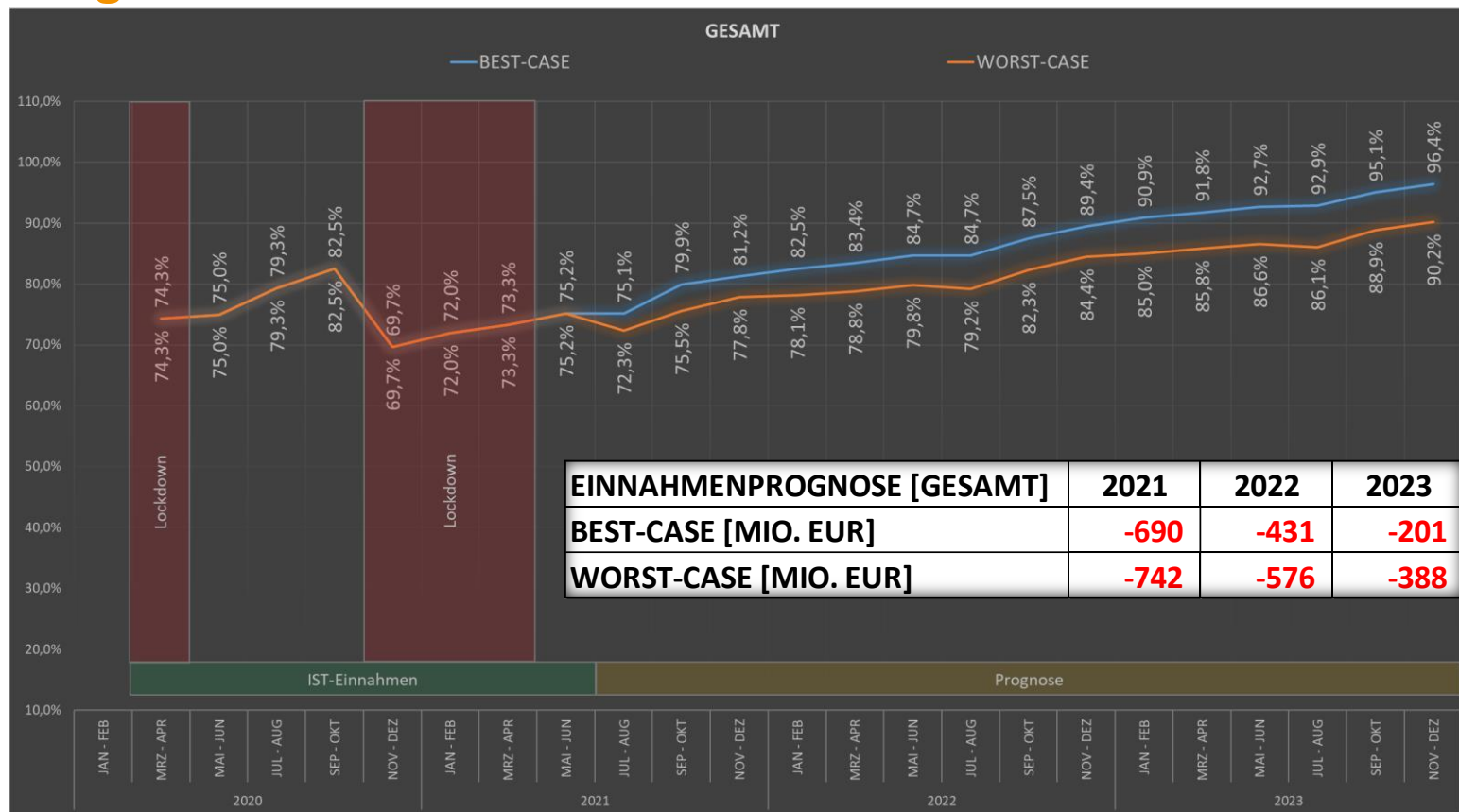

**Vielen Dank für Ihre Aufmerksamkeit**